



GROSSO
& PARTNERS
REAL ESTATE

Riferimento	B76
Comune	Quinto di Treviso
Provincia	Treviso
Località	Quinto di treviso
Zona	Treviso ovest
Tipologia	Bi/Trifamiliare
Esterno	Casa a schiera
Operazione	Vendita
Mq Calpestabili	
Mq Commerciali	200
Prezzo	Euro 260.000
Camere	2
Bagni	2
Cucina	10
Soggiorno	25
Box Auto	1 Doppio
Spese condominiali	Basculante e luce
Terrazze	3
Riscaldamento	Autonomo a pavimento
N° di unità	7
Piano	i-t-1-s (di 3 piani)
Giardino	



Descrizione

Quinto di Treviso, in contesto tranquillo e immerso nel verde, a una breve passeggiata dal centro del Paese, disponiamo di casa a schiera inserita in un complesso di 7 unità, ognuna indipendente. L'immobile è così composto: al piano terra troviamo il soggiorno di 25 mq, cucina separata di 10 mq, bagno, terrazza piastrellata di 50 mq; al primo piano 2 camere matrimoniali, secondo bagno con vasca, due terrazze; al piano superiore mansarda/sottotetto di 50 mq travato a vista, con possibilità di ricavare un terzo bagno. L'immobile si trova allo stato di grezzo avanzato, sono previste finiture di pregio (sanitari sospesi, serramenti bianchi, pannelli solari, sistema d'allarme, aria condizionata). Completano la proprietà il giardino privato e il garage al piano interrato, al quale si accede da rampa comune e basculante motorizzato.

Per info: Eleonora Crema 339 4237843

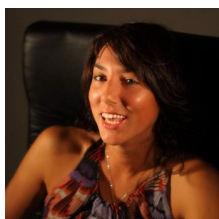

Per informazioni
Eleonora Crema

0422419303

339 4237843

Via Borgo Cavour, 6
31100 Treviso, Italia

T +39 0422 419303

F +39 335 1040067

info@grossoandpartners.it

www.grossoandpartners.it